

Milovice – Praha hl. n. (mimo), přenosový systém GSM-R

ŽST NYMBURK HL. N., UMÍSTĚNÍ PŘENOSOVÉHO SYSTÉMU

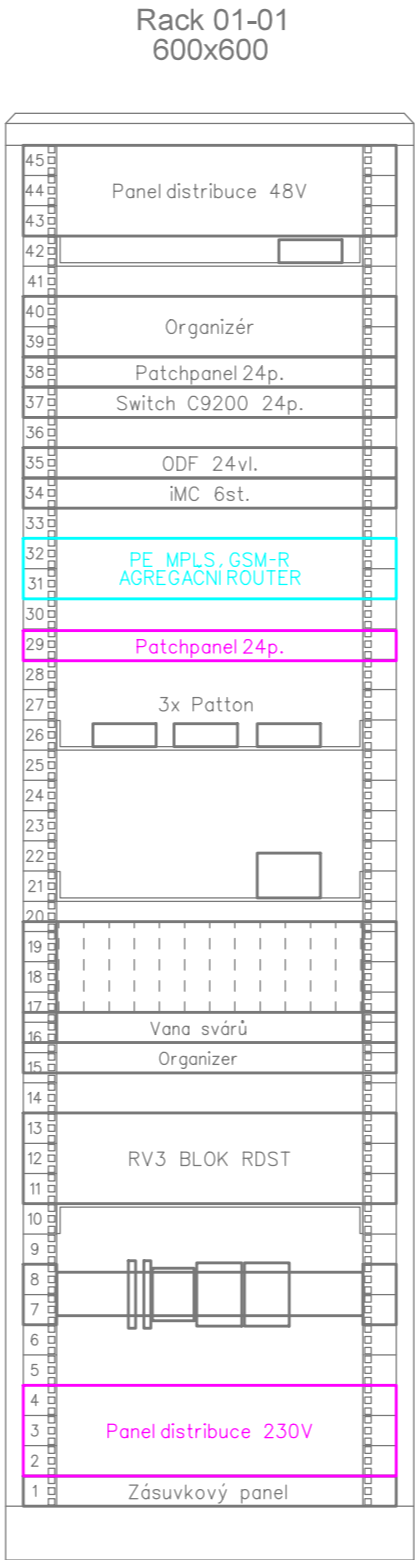
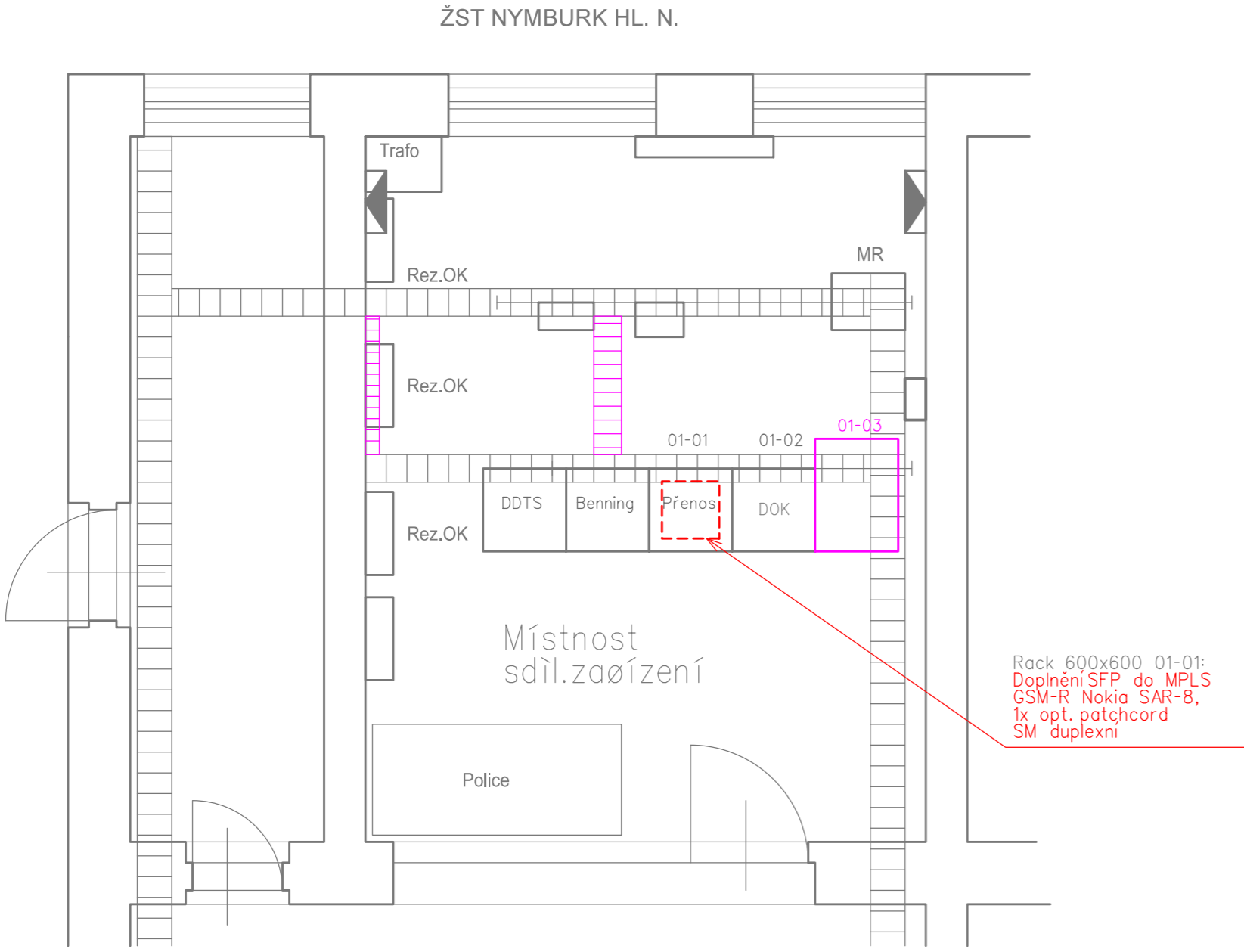

VYSVĚTLIVKY:

- Zařízení stávající
- Zařízení propojení budovaná v rámci tohoto PS
- Zařízení propojení budovaná stavbou "GSM-R Pardubice - Hradec Králové - Jaroměř"
- Zařízení propojení budovaná stavbou "Rekonstrukce a segmentace technologické sítě"



Paré:

Orientační schéma:

Razítko oprávněné osoby:

Podpis:		Datum:	
Revize:	Datum:	Popis:	Kontroloval:
000	02/2024	Definitivní odevzdání dokumentace	Ing. Martin Štřof

Stavebník / investor:	Správa železnic, státní organizace	
Adresa:	Dlážděná 1003/7, 110 00 Praha 1	
Zástupce investora:	Stavební správa západ	
Adresa:	Ke Štvanici 656/3, 186 00 Praha 8	

Zhotovitel díla:	SUDOP PRAHA a.s.	
Adresa:	Olšanská 2643/1a, 130 00 Praha 3	
Kontakt:	T: +420 267 094 111 E: praha@sudop.cz	
Zhotovitel části / objektu:	SUDOP PRAHA a.s.	
Adresa:	Olšanská 2643/1a, 130 00 Praha 3	
Kontakt:	T: +420 267 094 111 E: praha@sudop.cz	
Hlavní projektant (HIP):	Ing. Martin Raibr	Specialista: Ing. Martin Štřof

Název stavby / akce:	ETCS Milovice - Praha hl. n. (mimo)	Označení (S-kód):	S632000047
		Zakázka:	23-086.208
Název části:	Železniční sdělovací zařízení	Označení části:	D.2.1
Název objektu:	Milovice – Praha hl. n. (mimo), přenosový systém GSM-R	Číslo objektu / komplexu:	PS 02-04-01
Název přílohy:		Číslo přílohy:	.
Název dílčí části přílohy:			
Odpovědný projektant:	Zpracovatel přílohy:	Měřítka:	Stupeň dokumentace:
Ing. Pavel Víšek	Ing. Pavel Víšek	Formáty:	DUSP
Kraj:	Katastrální území:	TUDU:	Smluvní datum zpracování:
HL. m. Praha, Středočeský	viz. TZ	viz. TZ	29.02.2024

S-kód:	Stupeň dokumentace:	Část:	Objekt:	Podoblet:	Příloha:	Revize:
S 6 3 2 0 0 0 0 4 7	D S P X	D 2 1 X X	P S 0 2 0 4 0 1	X X	2	3 7 2 0 0 0

DOKUMENT LZE UŽÍVAT POUZE VE SMYSLU PŘÍSLUŠNÉ SMLOUVY O DÍLO. ŽÁDNÁ JEHO ČÁST NEMŮŽE BÝT DLE ZÁKONA č.121/2000 Sb. KOPÍROVÁNA NEBO JINÝM ZPŮSOBEM ROZŠŘŮVÁNA BEZ SOUHLASU SUDOP PRAHA a.s.